# COMUNE DI SAN CIPIRELLO

SCALA 1:10.000

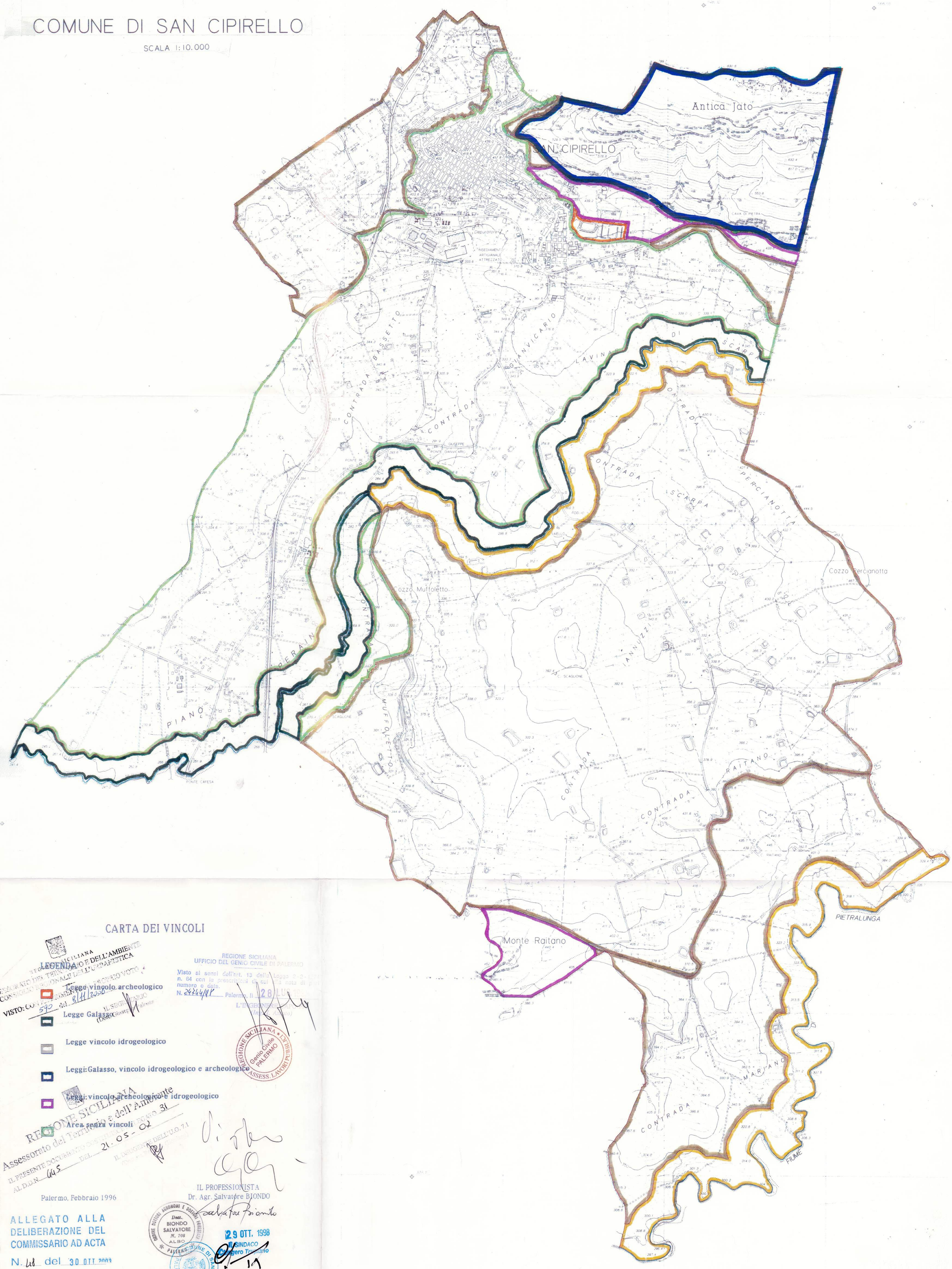


## CARTA DEI VINCOLI

**LEGENDA**

- Legge vincolo archeologico
- Legge Galasso
- Legge vincolo idrogeologico
- Leggi: Galasso, vincolo idrogeologico e archeologico
- Leggi: vincolo archeologico e idrogeologico
- Area senza vincoli

REGIONE SICILIANA
ASSESSORATO DEL TERRITORIO E DELL'AMBIENTE
COMMISSIONE REGIONALE DELL'URBANISTICA
VISTO: CON PARERE FAVOREVOLE
590 del 8/11/2000
IL SEGRETARIO

REGIONE SICILIANA
UFFICIO DEL GENIO CIVILE DI PALERMO
Visto ai sensi dell'art. 13 della Legge 2-2-1974 n. 64 con la prescrizioni di cui alla nota di pari numero e data.
N. 24244/18 Palermo, li 28 LUG 1998
L'INGEGNERE CAPO
(Ing. L. Aiello)

REGIONE SICILIANA Genio Civile PALERMO ASSESS. LAVORI PUBBLICI

REGIONE SICILIANA
Assessorato del Territorio e dell'Ambiente
IL PRESENTE DOCUMENTO COSTituisce ALLEGATO n. 31
AL D.D.N. 645 DEL 21-05-02
IL DIRIGENTE DELL'U.O. 7.1

Palermo, Febbraio 1996

IL PROFESSIONISTA
Dr. Agr. Salvatore BIONDO

ORDINE DOTTORI AGRONOMI E DOTTORI FORESTALI PALERMO
Dott. BIONDO SALVATORE N. 708 ALBO

ALLEGATO ALLA DELIBERAZIONE DEL COMMISSARIO AD ACTA
N. 40 del 30 OTT. 2003

IL COMMISSARIO AD ACTA
(Arch. Mario Tamasino)

29 OTT. 1998
IL SINDACO
Ruggero Trupiano

COMUNE DI SAN CIPIRELLO PROV. PA

Il Segretario Comunale
Dott. Lucio Giunno